

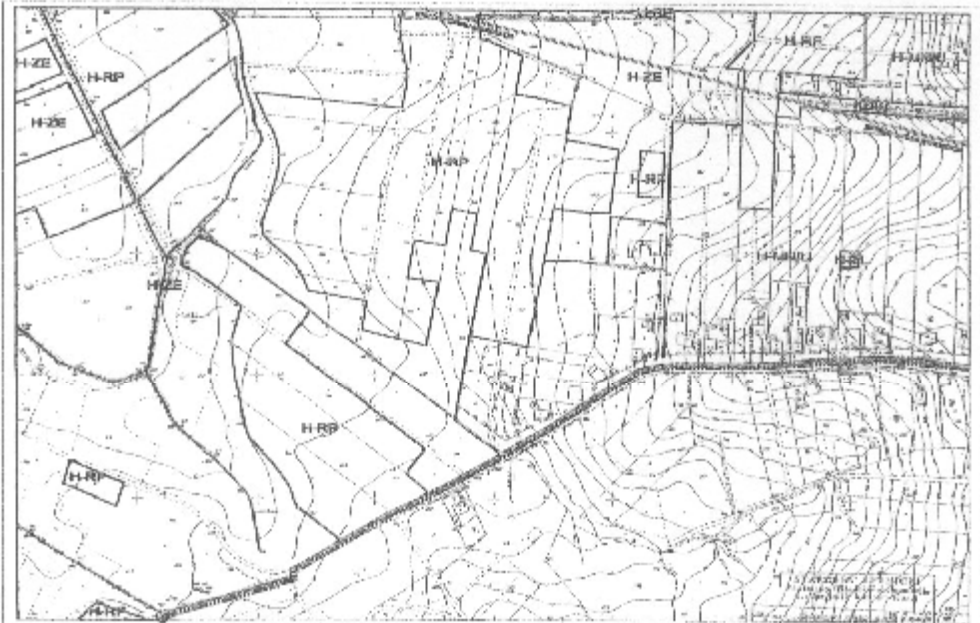

ШИШОРА 25/45	Координатна мрежа МСК Масштаб 1:50000	Топографски план 1:50000 Издание 1968	ШИШОРА 25/45	ШИШОРА 25/45
-----------------	------------------------------------------------	------------------------------------------------	-----------------	-----------------



ШИШОРА 25/50	Координатна мрежа МСК Масштаб 1:50000	Топографски план 1:50000 Издание 1968	ШИШОРА 25/50	ШИШОРА 25/50
-----------------	------------------------------------------------	------------------------------------------------	-----------------	-----------------



48-158-4 45.75 453492	Map scale: 1:500 1:500 1:500 1:500	48-158-4 45.75 453492	48-158-4 45.75 453492
-----------------------------	---------------------------------------------	-----------------------------	-----------------------------



48-158-4 45.75 453492	Map scale: 1:500 1:500 1:500 1:500	48-158-4 45.75 453492	48-158-4 45.75 453492
-----------------------------	---------------------------------------------	-----------------------------	-----------------------------



**Stanowisko Rady Gminy Gaszowice o zgodności miejscowego planu zagospodarowania  
przestrzennego Gminy Gaszowice - część sołectwa Gaszowice - symbol H z ustaleniami  
Studium uwarunkowań i kierunków zagospodarowania przestrzennego Gminy  
Gaszowice.**

Na podstawie art. 20 ust. 1 ustawy z dnia 27 marca 2003r. o planowaniu i  
zagospodarowaniu przestrzennym (Dz. U. Nr 80 z 2003 poz. 717)

**Rada Gminy Gaszowice  
stwierdza:**

Regulacje zawarte w ustaleniach planu zagospodarowania przestrzennego Gminy  
Gaszowice – część sołectwa Gaszowice – symbol H są zgodne z głównymi celami i  
kierunkami rozwoju Gminy, zawartymi w Studium Uwarunkowań i Kierunków  
Zagospodarowania Przestrzennego Gminy Gaszowice polegającymi na zabudowie  
nowych terenów, określonych ogólnie w w/w Studium w sposób zwarty i oszczędny w  
stosunku do arealu użytków rolnych a także na zachowaniu dotychczasowego charakteru  
zabudowy mieszkaniowej w postaci przeważającej zabudowy jednorodzinnej.

PRZEWODNICZĄCY RADY

*Janusz Milon*

RADA GMINY GASZOWICE  
44-293 Gaszowice, ul. Rydułtowska 2

Załącznik nr 3 do uchwały  
Nr...~~XXXV~~/243/2005  
Rady Gminy Gaszowice  
z dnia 15 marca 2005

Na podstawie art.20 ust.1 ustawy z dnia 27 marca 2003 r. o planowaniu i zagospodarowaniu przestrzennym (Dz. U. Nr 80 z 2003 poz. 717)

Rada Gminy Gaszowice  
rozstrzyga o sposobie rozpatrzenia uwag  
do projektu planu – część sołectwa Gaszowice - symbol „H”

1. Uwzględnić uwagi:
  - 1) Pani Jadwigi Zwinka, w zakresie przekwalifikowania gruntów rolnych na budowlane.

PRZEWODNICĄ

*Janusz Adamiak*  
Janusz Adamiak

Na podstawie art.20 ust.1 ustawy z dnia 27 marca 2003 r. o planowaniu i zagospodarowaniu przestrzennym ( Dz. U. z 2003 r. Nr 80 poz.717)

Rada Gminy Gaszowice  
rozstrzyga

o sposobie realizacji zapisanych w planie, inwestycji z zakresu infrastruktury technicznej, które należą do zadań własnych gminy oraz zasady ich finansowania, zgodnie z przepisami o finansach publicznych - część Sołectwa Gaszowice - symbol - H .

1. Inwestorem zapisanych w planie inwestycji z zakresu infrastruktury technicznej będzie Gmina Gaszowice
2. Źródłem finansowania inwestycji z zakresu infrastruktury technicznej będą:
  - a) budżet Gminy Gaszowice
  - b) środki i fundusze zewnętrzne
  - c) fundusze prywatne

PRZEWODNICZĄCY RADY

Janusz Milion